

Commune de Pénestin

Domanialité : Propriété privée

Superficie : 4075 m² Potentiel : 538 MWh/an

Adresse : 1696 Rue du Pont Cano

Zonage PLU : Ui

Parcelle(s) : ZW 124, ZW 127

Observation :



Sources : IGN ORTHO 2020, DGFIP - Cadastre Label 2022, CARTographie du Ministère de l'Environnement 2023, PLU Ville de Pénestin 2023, Atlas des patrimoines Loire-Atlantique 2023

Domanialité :

Superficie des sites :



Propriété privée



Supérieure ou égale à 500 m²

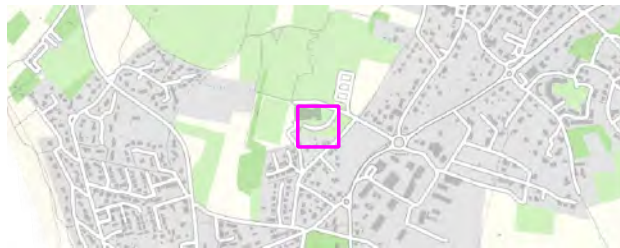

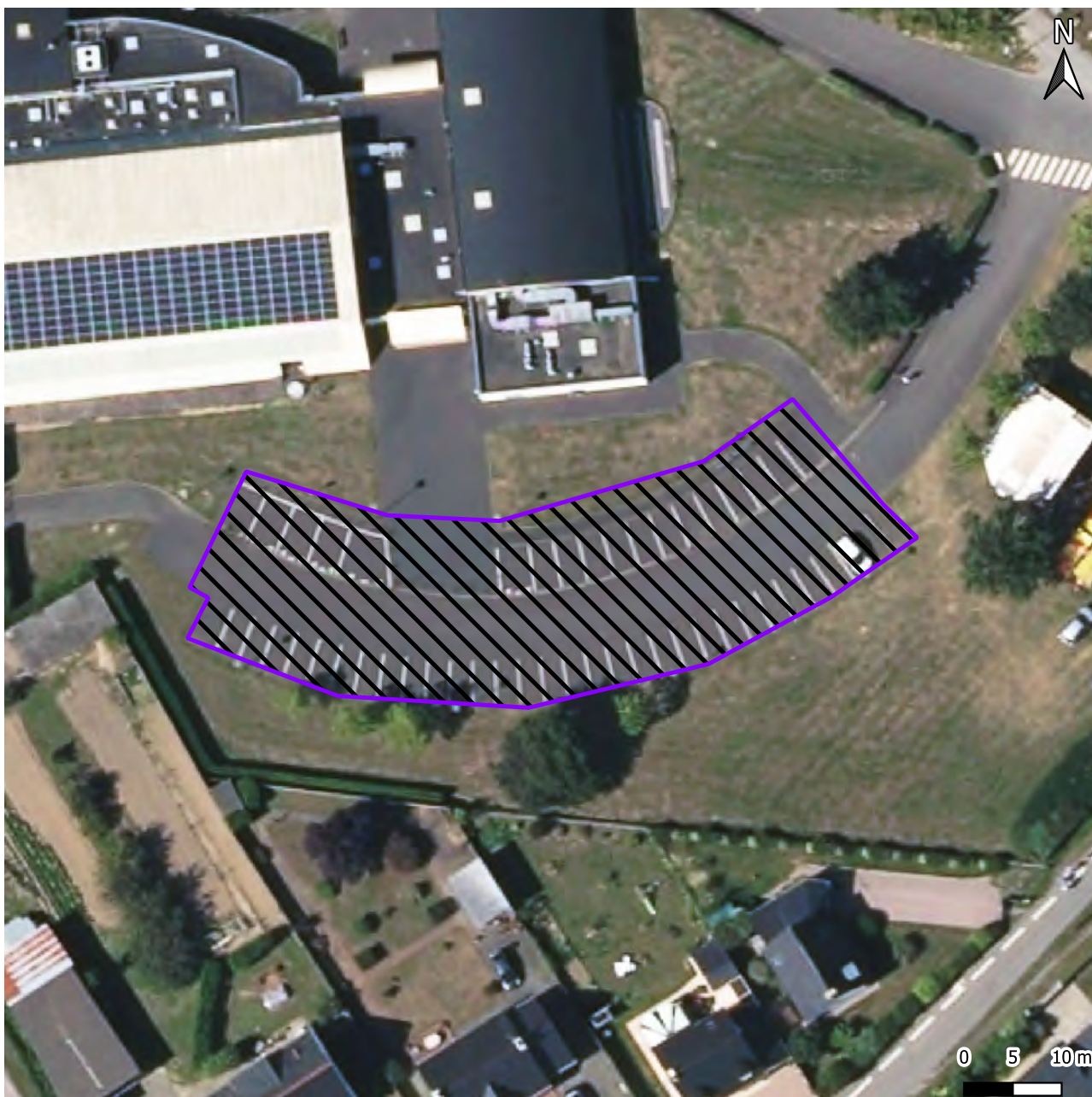

Commune de Penestin

Domanialité : Propriété de la commune
Superficie : 1332 m² Potentiel : 176 MWh/an
Adresse : 321 Allée des Sports
Zonage PLU : Ubl
Parcelle(s) : ZI 59
Observation :



Sources : IGN ORTHO 2020, DGFIP - Cadastre Label 2022, CARTographie du Ministère de l'ENvironnement 2023, PLU Ville de Penestin 2023, Atlas des patrimoines Loire-Atlantique 2023

Domanialité :  Propriété de la commune

Superficie des sites :  Supérieure ou égale à 500 m²

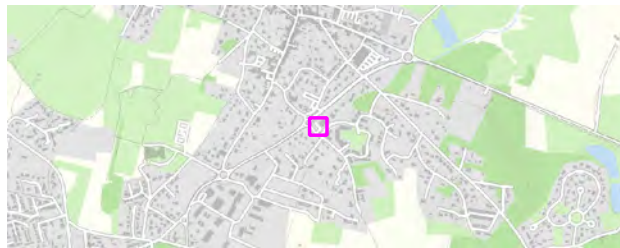

ATLAS - ZAENR PV en ombrières sur parking

Commune de Pénestin

Domanialité : Propriété de la commune
Superficie : 670 m² Potentiel : 88 MWh/an
Adresse : 1 Rue de Tremer
Zonage PLU : Uba
Parcelle(s) : YH 530
Observation :



Sources : IGN ORTHO 2020, DGFIP - Cadastre Label 2022, CARTographie du Ministère de l'Environnement 2023, PLU Ville de Pénestin 2023, Atlas des patrimoines Loire-Atlantique 2023

Domanialité :  Propriété de la commune

Superficie des sites :  Supérieure ou égale à 500 m²





Commune de Pénestin

Domanialité : Propriété de la commune
Superficie : 654 m² Potentiel : 86 MWh/an
Adresse : 321 Allée des Sports
Zonage PLU : Ubl
Parcelle(s) : ZI 59
Observation :



Sources : IGN ORTHO 2020, DGFIP - Cadastre Label 2022, CARTographie du Ministère de l'Environnement 2023, PLU Ville de Pénestin 2023, Atlas des patrimoines Loire-Atlantique 2023

Domanialité :  Propriété de la commune

Superficie des sites :  Supérieure ou égale à 500 m²



Commune de Penestin

Domanialité : Propriété privée
 Superficie : 10379 m² Potentiel : 1369 MWh/an
 Adresse : 375 Trohudal
 Zonage PLU : Nds, Upa
 Parcelle(s) : YB 220, YB 95, YB 219
 Observation :

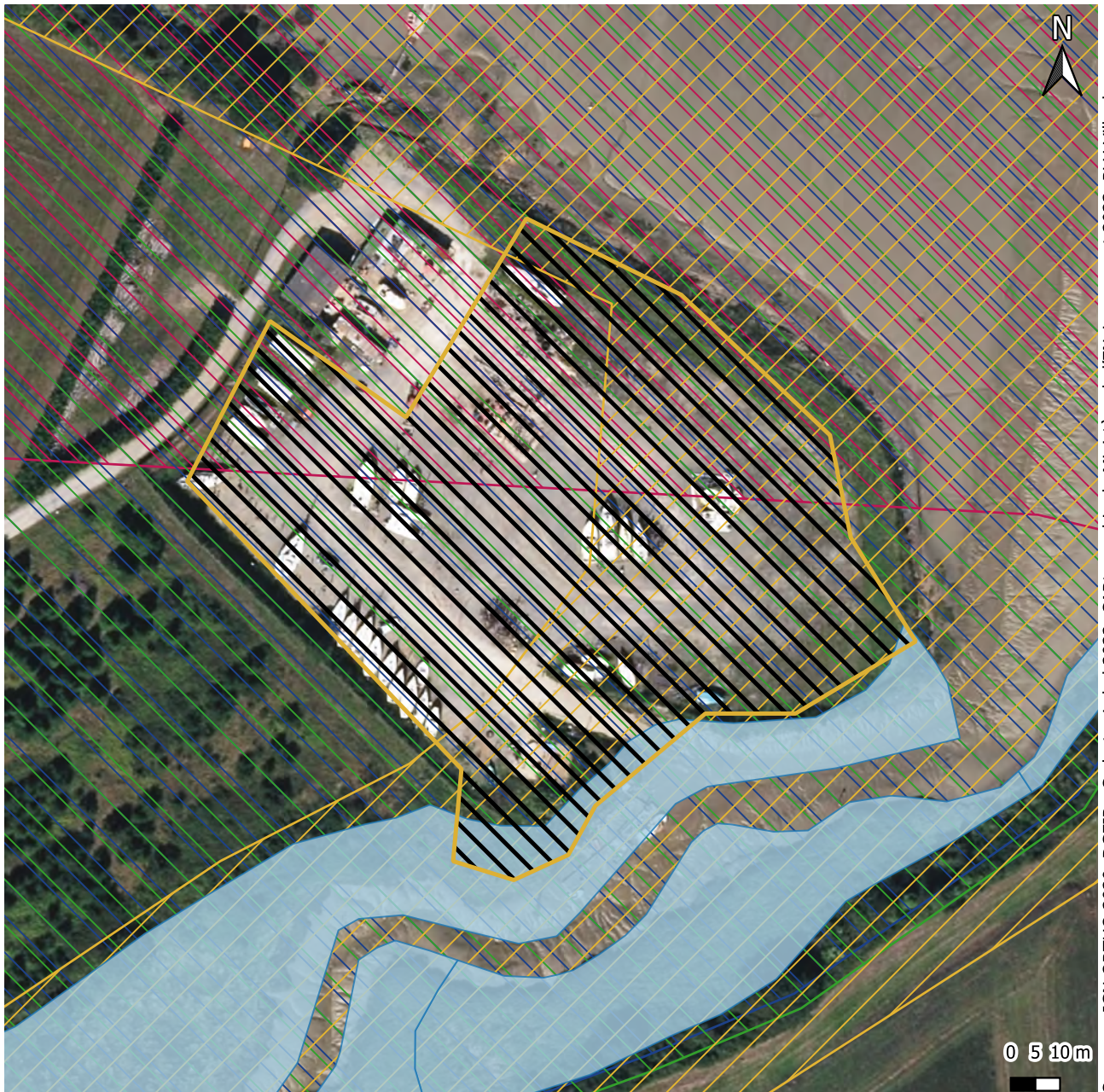

Sources : IGN ORTHO 2020, DGFIP - Cadastre Label 2022, CARTographie du Ministère de l'Environnement 2023, PLU Ville de Penestin 2023, Atlas des patrimoines Loire-Atlantique 2023

- | | |
|--|--|
| Domanialité : | Zonages environnementaux réglementaires |
| Propriété privée | ZNIEFF 2 |
| Superficie des sites : | ZSC - Natura 2000 |
| Supérieure ou égale à 500 m ² | ZPS - Natura 2000 |
| Critères patrimoniaux | ZICO |
| Secteur d'intérêt environnemental | |
| Zone d'intérêt environnemental | |

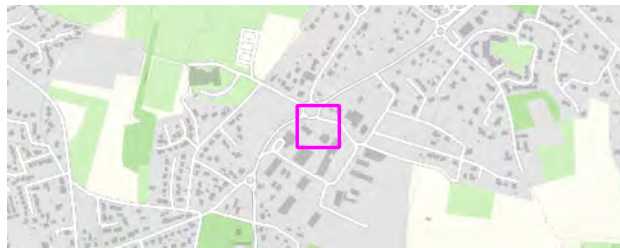

Commune de Pénestin

Domanialité : Propriété privée

Superficie : 1106 m² Potentiel : 146 MWh/an

Adresse : 2 Allée de l'Isle du Closo

Zonage PLU : Ui

Parcelle(s) : ZI 189, ZI 190

Observation :

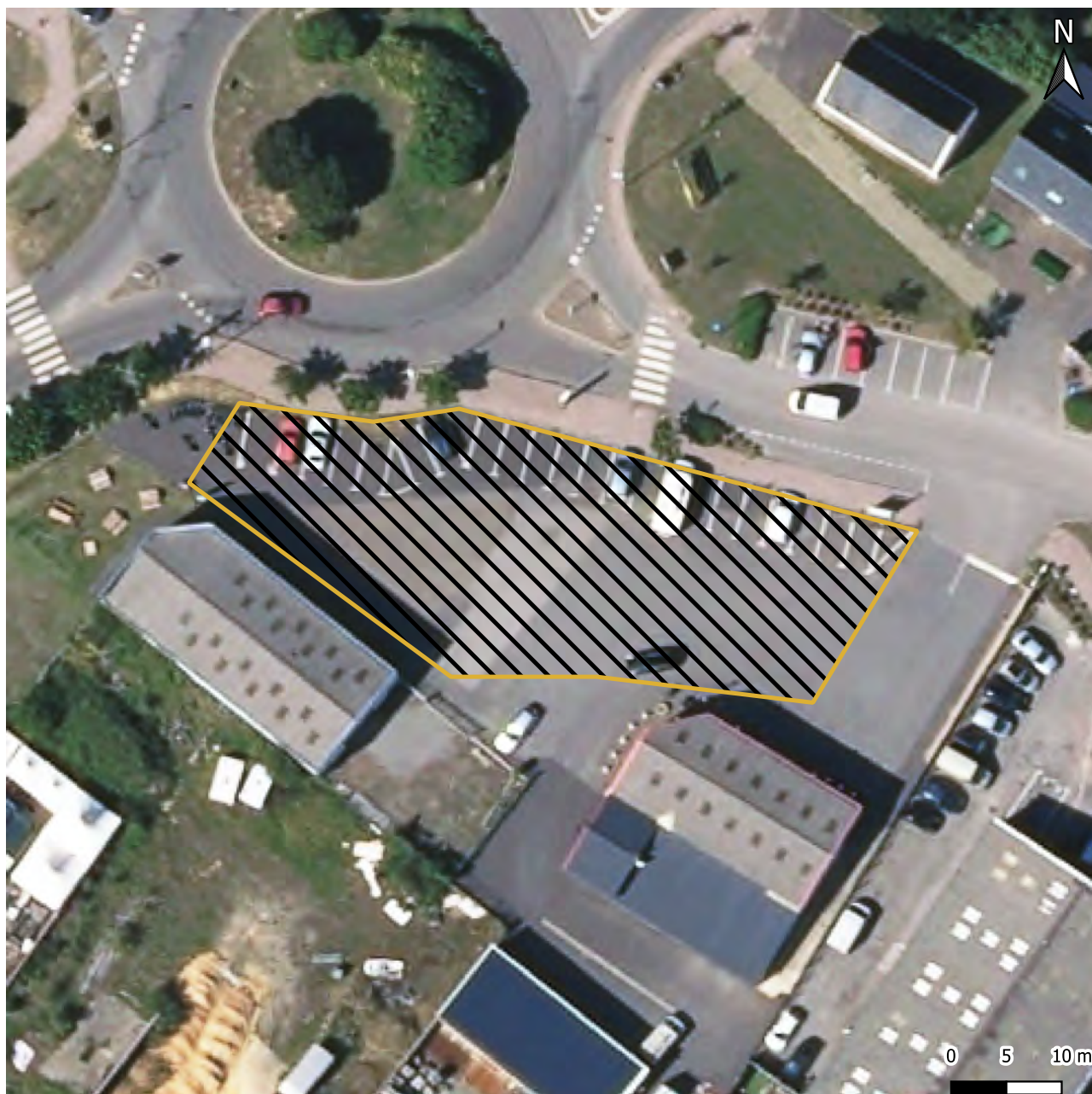

Sources : IGN ORTHO 2020, DGFIP - Cadastre Label 2022, CARTographie du Ministère de l'Environnement 2023, PLU Ville de Pénestin 2023, Atlas des patrimoines Loire-Atlantique 2023

Domanialité :

Superficie des sites :



Propriété privée



Supérieure ou égale à 500 m²

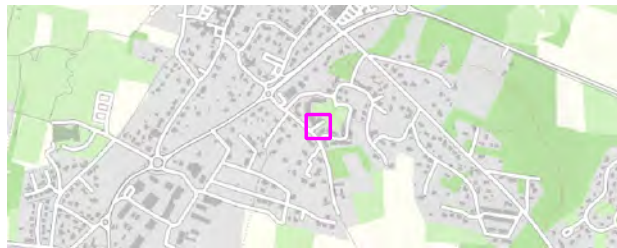

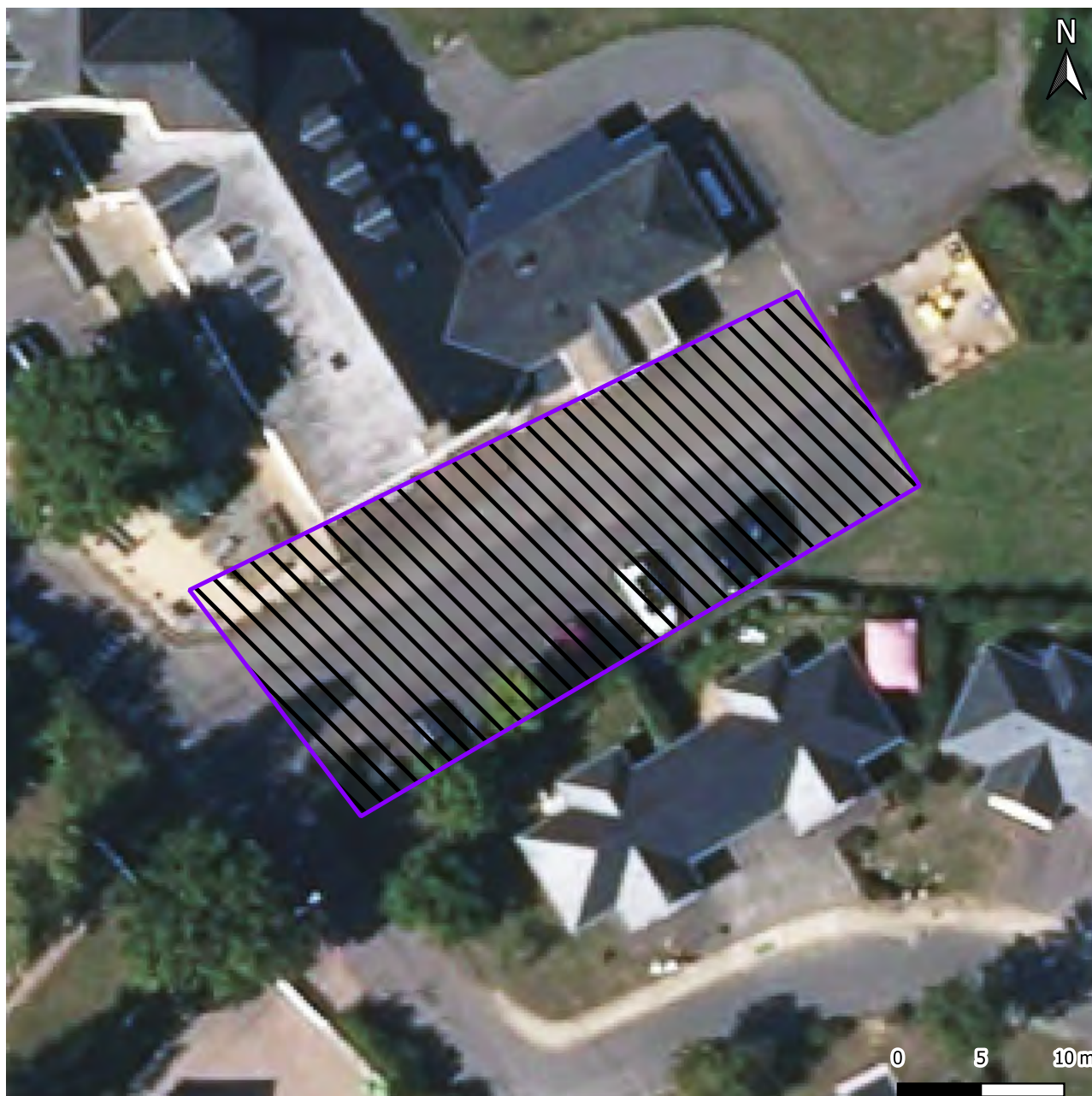

Commune de Pénestin

Domanialité : Propriété de la commune
Superficie : 609 m² Potentiel : 80 MWh/an
Adresse : 33 Rue de Tremer
Zonage PLU : Uba
Parcelle(s) : YH 529, YH 631
Observation :



Sources : IGN ORTHO 2020, DGFIP - Cadastre Label 2022, CARTographie du Ministère de l'Environnement 2023, PLU Ville de Pénestin 2023, Atlas des patrimoines Loire-Atlantique 2023

Domanialité :  Propriété de la commune

Superficie des sites :  Supérieure ou égale à 500 m²



Commune de Pénestin

Domanialité : Propriété privée
Superficie : 1086 m² Potentiel : 143 MWh/an
Adresse : 133 Rue de la Vilaine
Zonage PLU : Uba
Parcelle(s) : ZX 58
Observation :



Sources : IGN ORTHO 2020, DGFIP - Cadastre Label 2022, CARTographie du Ministère de l'Environnement 2023, PLU Ville de Pénestin 2023, Atlas des patrimoines Loire-Atlantique 2023

Domanialité :

 Propriété privée

Superficie des sites :

 Supérieure ou égale à 500 m²

Critères patrimoniaux

Zonages environnementaux réglementaires

 ZNIEFF 2



ATLAS - ZAENR PV en ombrières sur parking

Commune de Pénestin

Domanialité : Propriété de la commune
Superficie : 1639 m² Potentiel : 216 MWh/an
Adresse : 185 Avenue du Toulprix
Zonage PLU : Uba
Parcelle(s) : ZW 254
Observation :

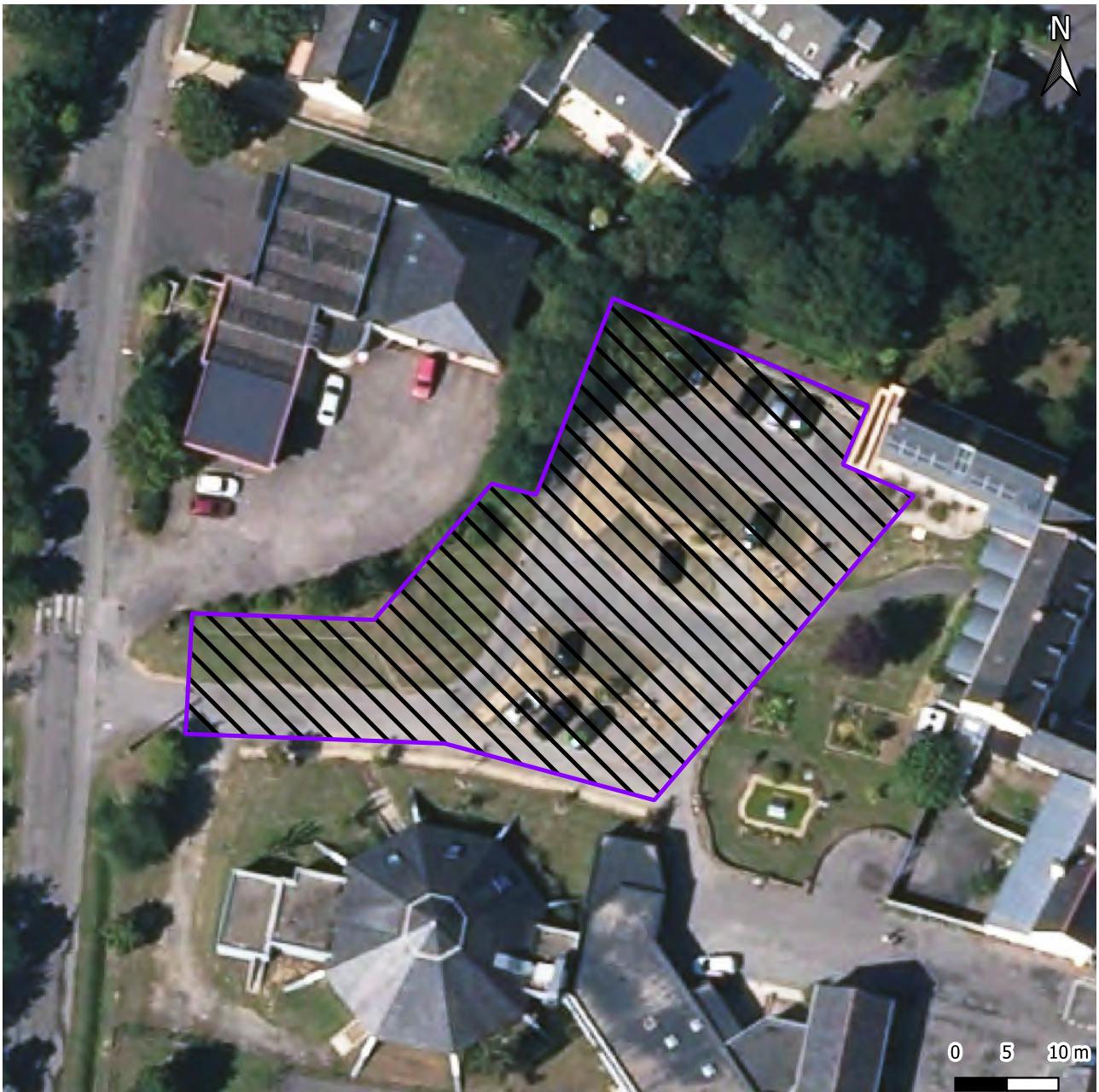

Sources : IGN ORTHO 2020, DGFIP - Cadastre Label 2022, CARTographie du Ministère de l'ENvironnement 2023, PLU Ville de Pénestin 2023, Atlas des patrimoines Loire-Atlantique 2023

Domanialité :
 Propriété de la commune

Superficie des sites :
 Supérieure ou égale à 500 m²





ATLAS - ZAENR PV en ombrières sur parking

Commune de Penestin

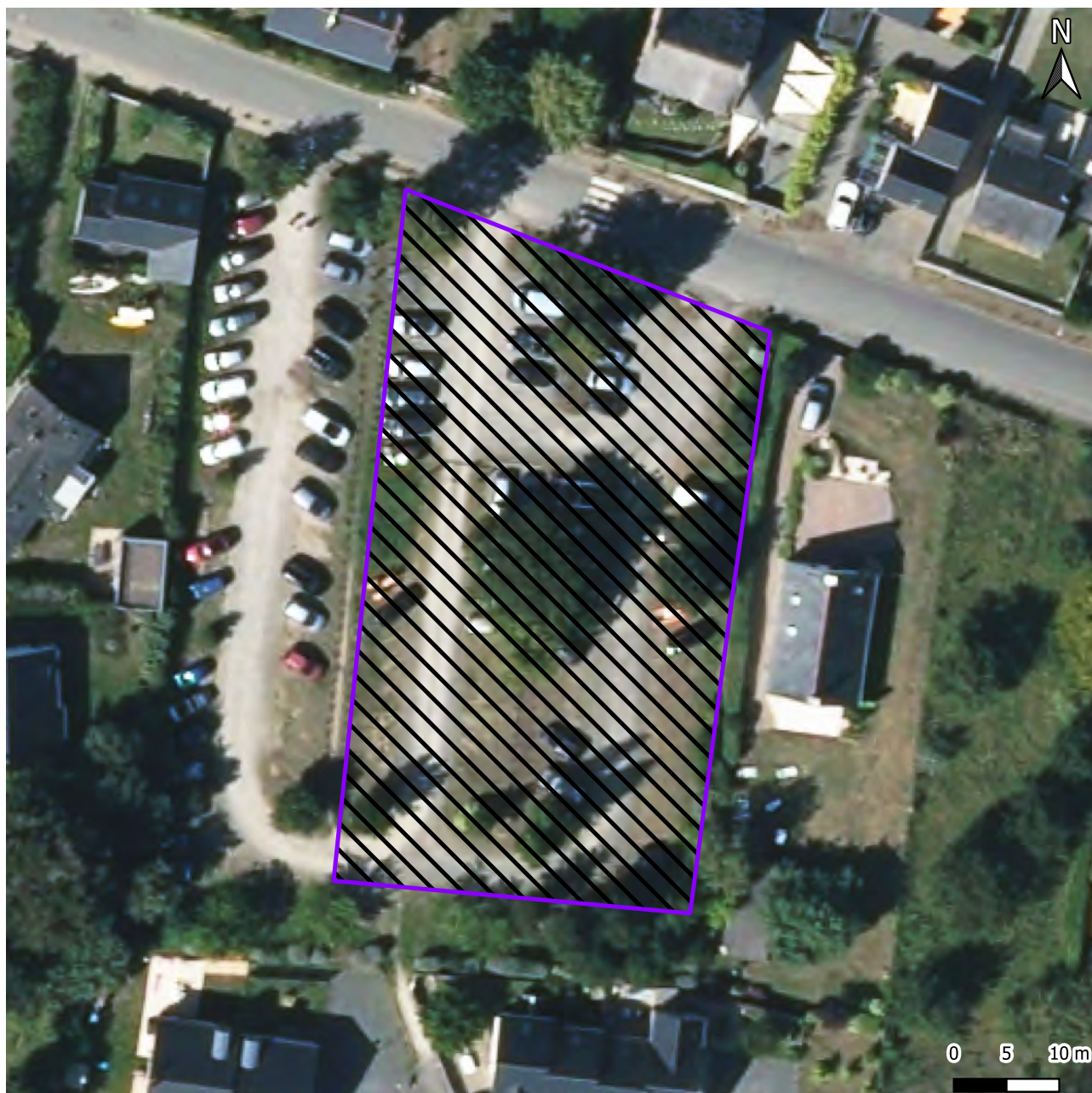
Domanialité : Propriété de la commune
Superficie : 2118 m² Potentiel : 279 MWh/an
Adresse : 57 Allée de Poudrantaïs
Zonage PLU : Ubl
Parcelle(s) : ZD 198, ZD 197
Observation :



Sources : IGN ORTHO 2020, DGFIP - Cadastre Label 2022, CARTographie du Ministère de l'Environnement 2023, PLU Ville de Penestin 2023, Atlas des patrimoines Loire-Atlantique 2023

Domanialité :  Propriété de la commune
Superficie des sites :  Supérieure ou égale à 500 m²



ATLAS - ZAENR PV en ombrières sur parking

Commune de Pénestin

Domanialité : Propriété de la commune
Superficie : 1523 m² Potentiel : 201 MWh/an
Adresse : 270 Allée du Grand Pré
Zonage PLU : Uba
Parcelle(s) : ZW 136
Observation :

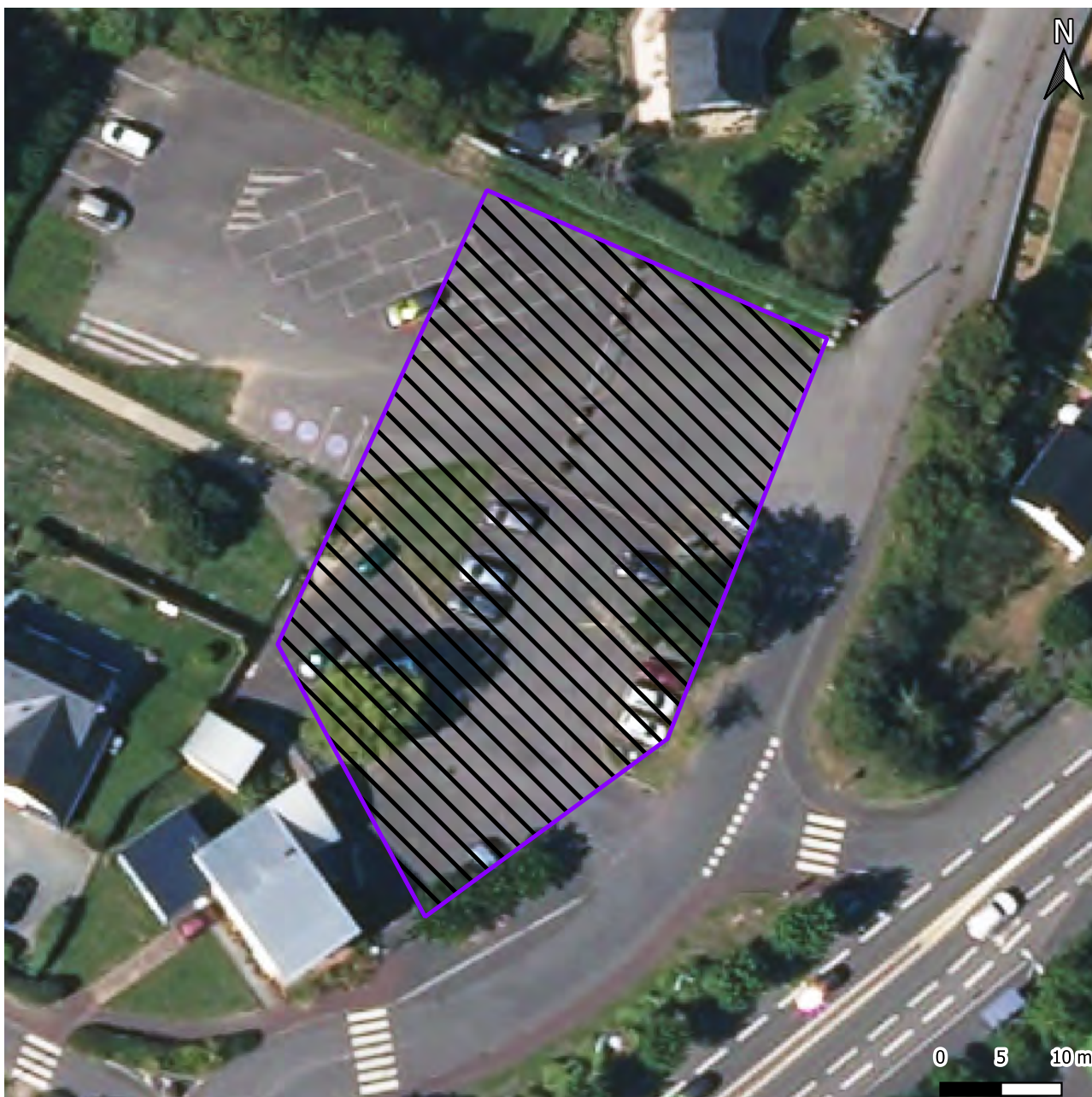

Sources : IGN ORTHO 2020, DGFIP - Cadastre Label 2022, CARTographie du Ministère de l'Environnement 2023, PLU Ville de Pénestin 2023, Atlas des patrimoines Loire-Atlantique 2023

Domanialité :
 Propriété de la commune

Superficie des sites :
 Supérieure ou égale à 500 m²



Commune de Pénestin

Domanialité : Propriété privée

Superficie : 6102 m² Potentiel : 805 MWh/an

Adresse :

Zonage PLU : Nds, Ust

Parcelle(s) : ZK 31, ZK 160

Observation :



Sources : IGN ORTHO 2020, DGFIP - Cadastre Label 2022, CARTographie du Ministère de l'ENvironnement 2023, PLU Ville de Pénestin 2023, Atlas des patrimoines Loire-Atlantique 2023

Domanialité :

 Propriété privée

Superficie des sites :

 Supérieure ou égale à 500 m²

Critères patrimoniaux

Zonages environnementaux réglementaires

 ZSC - Natura 2000

 ZPS - Natura 2000



ATLAS - ZAENR PV en ombrières sur parking

Commune de Pénestin

Domianialité : Propriété privée
Superficie : 7946 m² Potentiel : 210 MWh/an
Adresse : Allée des Pluviers
Zonage PLU : Ui
Parcelle(s) : ZI 83
Observation : Zone à urbaniser

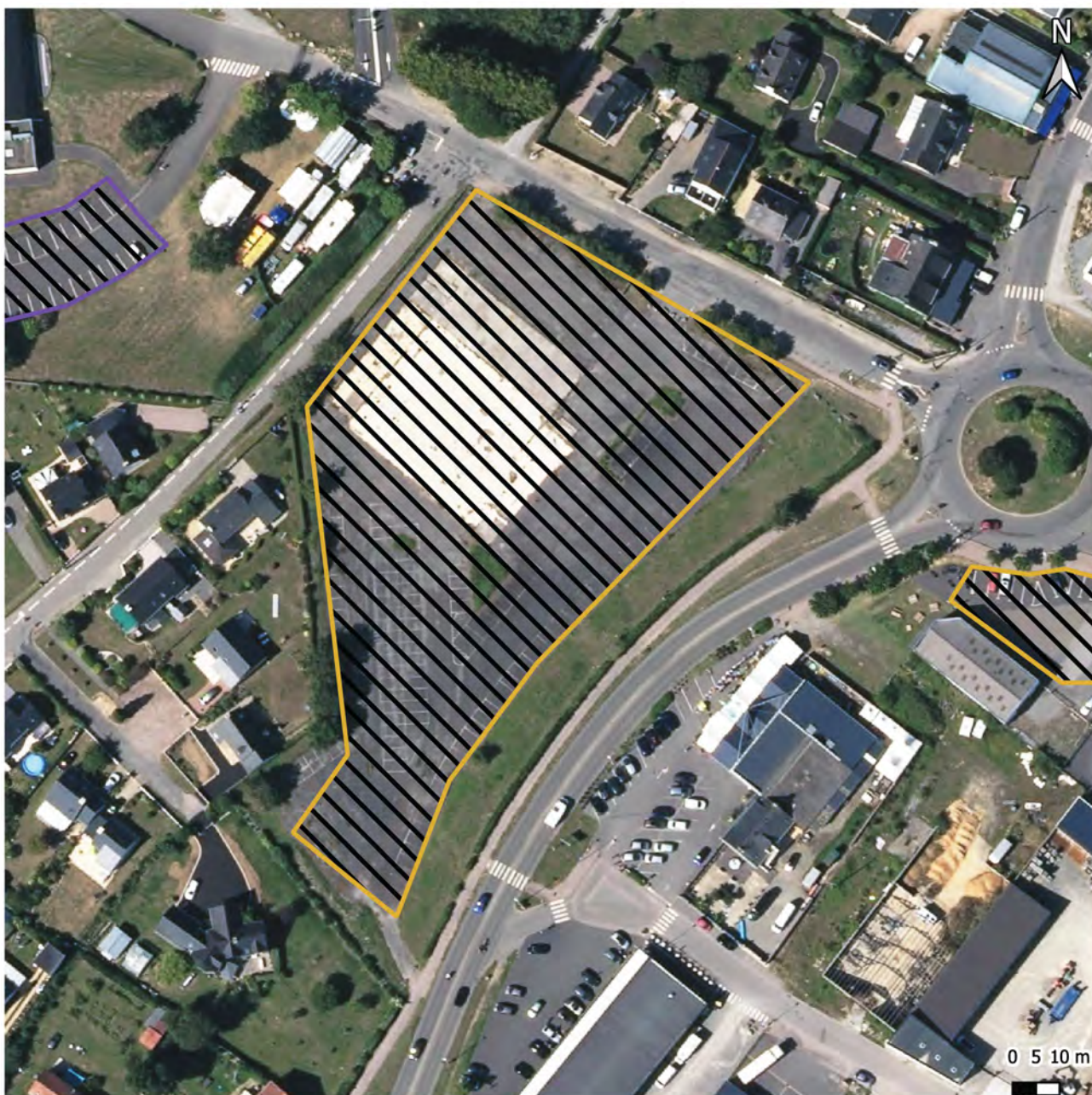

Sources : IGN ORTHO 2020, DGFIP - Cadastre Label 2022, CARTographie du Ministère de l'Environnement 2023, PLU Ville de Pénestin 2023, Atlas des patrimoines Loire-Atlantique 2023

Domianialité :  Propriété privée

Superficie des sites :  Supérieure ou égale à 500 m²



ATLAS - ZAENR PV en ombrières sur parking

Commune de Pénestin

Domianialité : Propriété privée
Superficie : 1870 m² Potentiel : 247 MWh/an
Adresse : Route de Lanchalle
Zonage PLU : Nst, Ud
Parcelle(s) : YN 363, YN 364, YN 361
Observation :



Sources : IGN ORTHO 2020, DGFIP - Cadastre Label 2022, CARTographie du Ministère de l'ENvironnement 2023, PLU Ville de Pénestin 2023, Atlas des patrimoines Loire-Atlantique 2023

Domianialité :  Propriété privée **Superficie des sites :**  Supérieure ou égale à 500 m²



ATLAS - ZAENR PV en ombrières sur parking

Commune de Pénestin

Domianialité : Propriété de la commune
Superficie : 1200 m² Potentiel : 158 MWh/an
Adresse : Allée du Noëlle
Zonage PLU : Uba
Parcelle(s) : ZX 29
Observation :



Sources : IGN ORTHO 2020, DGFIP - Cadastre Label 2022, CARTographie du Ministère de l'Environnement 2023, PLU Ville de Pénestin 2023, Atlas des patrimoines Loire-Atlantique 2023

Domianialité :  Propriété de la commune

Superficie des sites :  Supérieure ou égale à 500 m²



Commune de Pénestin

Domianialité : Propriété privée
Superficie : 4608 m² Potentiel : 608 MWh/an
Adresse : Route de l'Espernel
Zonage PLU : Nst
Parcelle(s) : YM 155, YM 156
Observation :

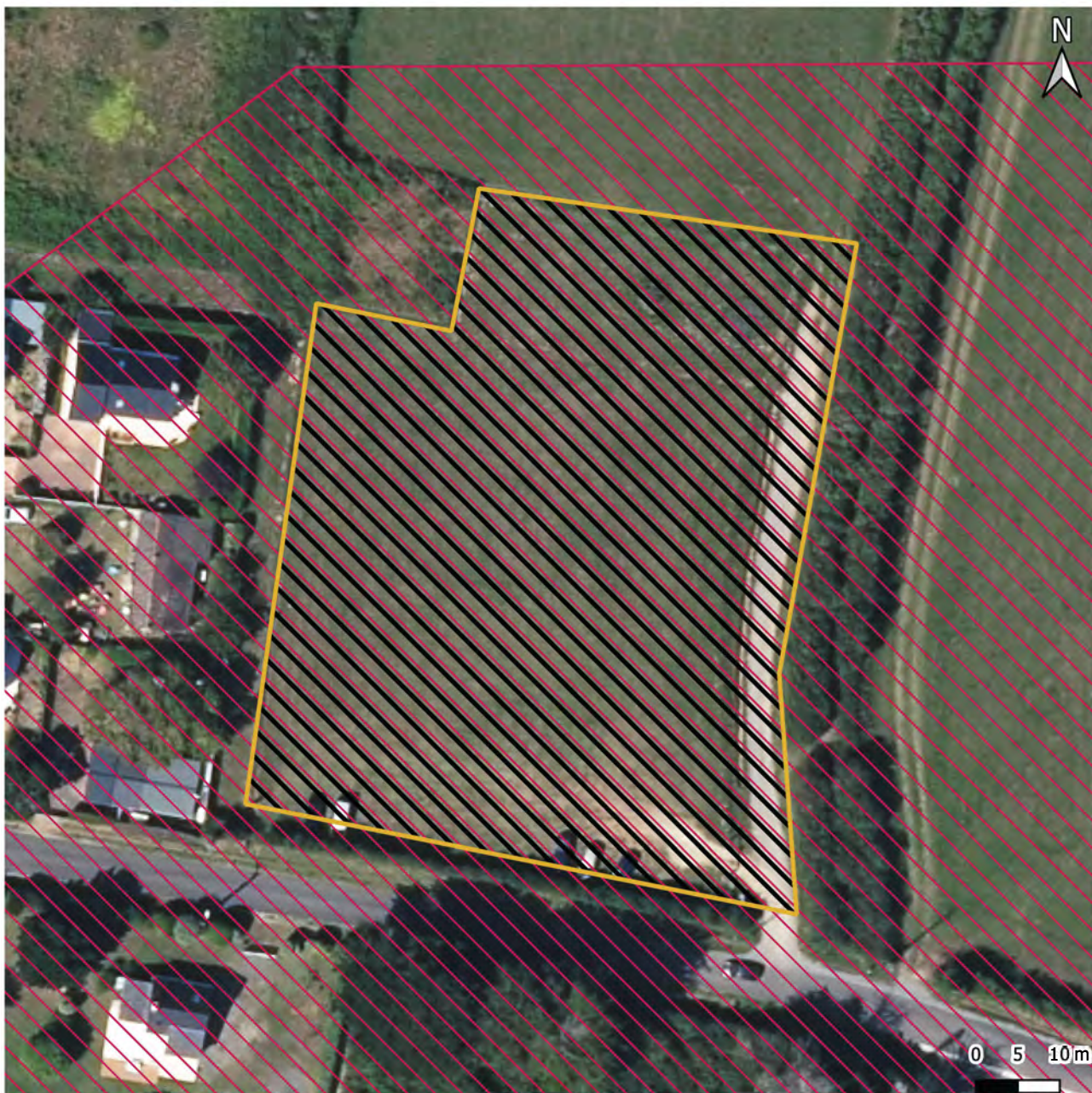

Sources : IGN ORTHO 2020, DGFIP - Cadastre Label 2022, CARTographie du Ministère de l'Environnement 2023, PLU Ville de Pénestin 2023, Atlas des patrimoines Loire-Atlantique 2023

Domianialité :

 Propriété privée

Superficie des sites :

 Supérieure ou égale à 500 m²

Critères patrimoniaux

Zonages environnementaux réglementaires

 ZICO

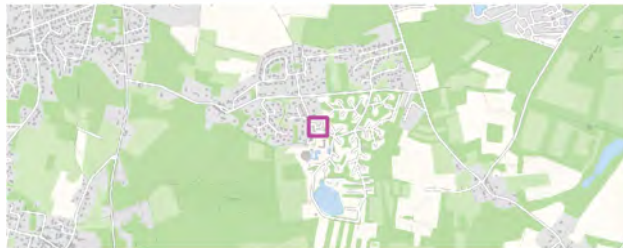

ATLAS - ZAENR PV en ombrières sur parking

Commune de Pénestin

Domianialité : Propriété privée
Superficie : 2731 m² Potentiel : 360 MWh/an
Adresse : Allée d'Inly
Zonage PLU : Ula
Parcelle(s) : YI 163, YI 158
Observation :



Sources : IGN ORTHO 2020, DGFIP - Cadastre Label 2022, CARTographie du Ministère de l'ENvironnement 2023, PLU Ville de Pénestin 2023, Atlas des patrimoines Loire-Atlantique 2023

Domianialité :  Propriété privée **Superficie des sites :**  Supérieure ou égale à 500 m²



Commune de Pénestin

Domanialité : Propriété de la commune
 Superficie : 977 m² Potentiel : 129 MWh/an
 Adresse : Rue de la Plage
 Zonage PLU : Nst
 Parcelle(s) : ZE 4, ZE 7
 Observation :

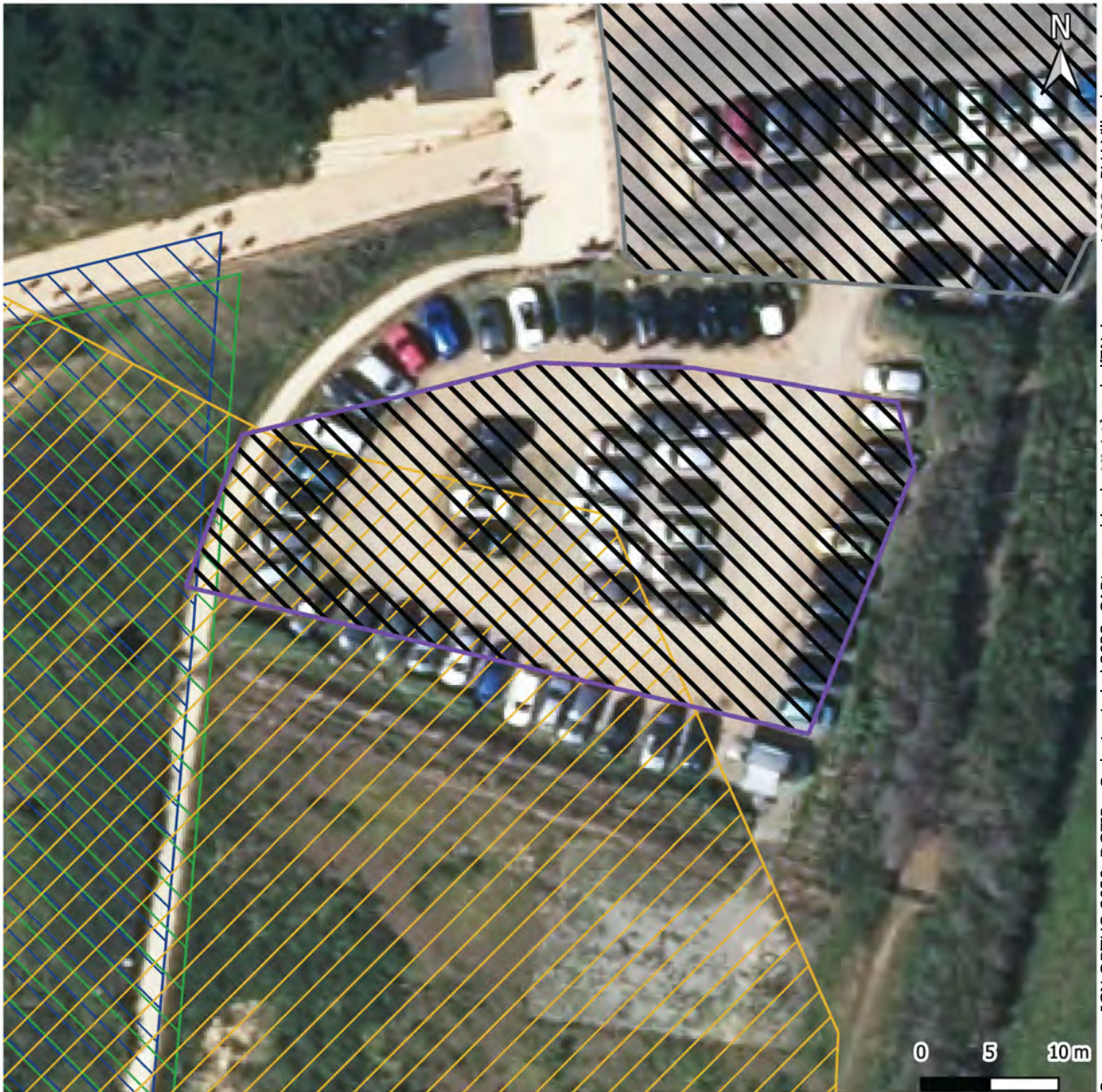

Sources : IGN ORTHO 2020, DGFIP - Cadastre Label 2022, CARTographie du Ministère de l'ENvironnement 2023, PLU Ville de Pénestin 2023, Atlas des patrimoines Loire-Atlantique 2023

Domanialité :

 Propriété de la commune

Superficie des sites :

 Supérieure ou égale à 500 m²

Critères patrimoniaux

Zonages environnementaux réglementaires

 ZNIEFF 2

 ZSC - Natura 2000

 ZPS - Natura 2000



Commune de Pénestin

Domanialité : Espace public

Superficie : 1137 m² Potentiel : 150 MWh/an

Adresse : Rue de la Plage

Zonage PLU : Uba, Nst

Parcelle(s) :

Observation :

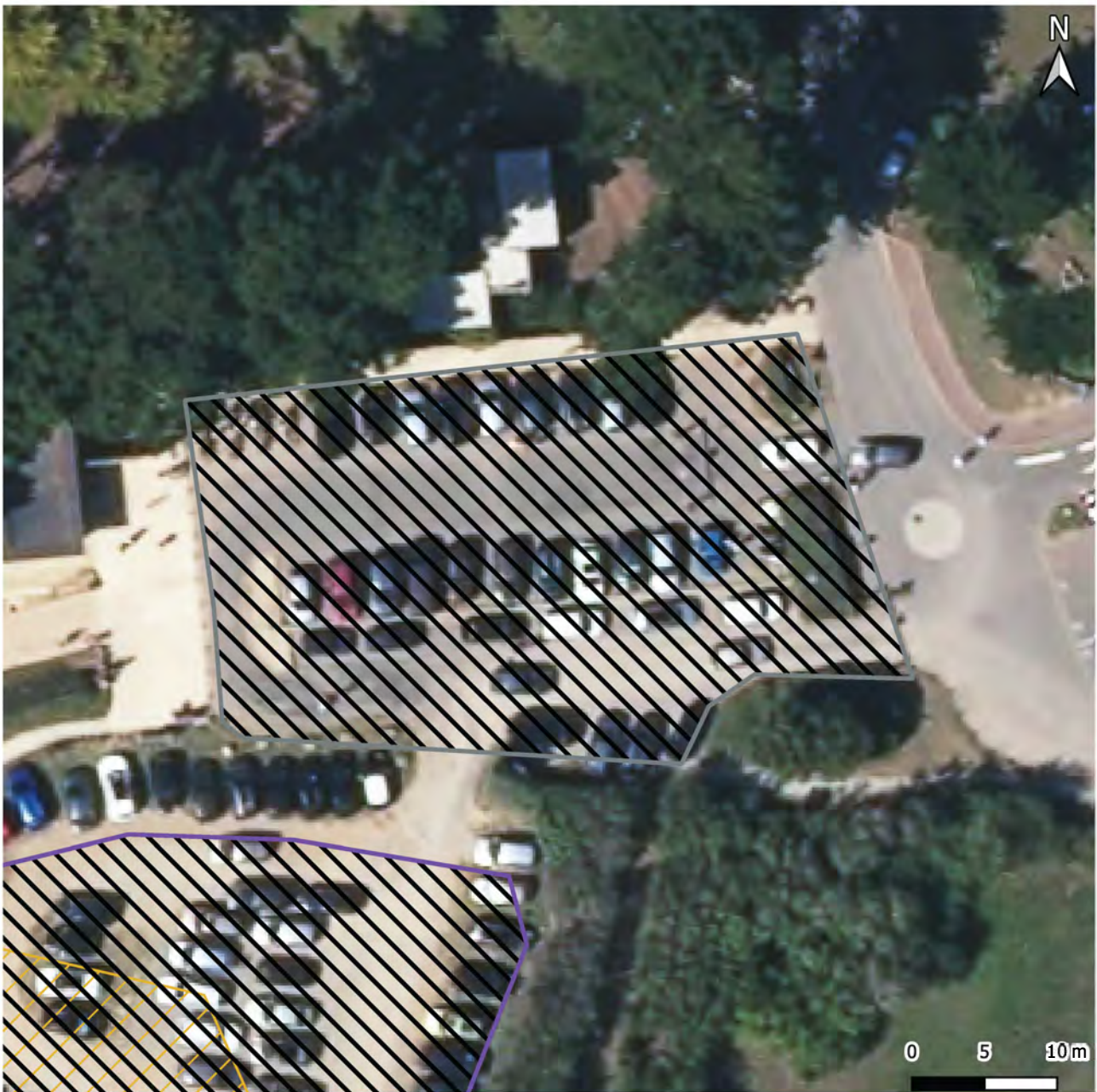

Sources : IGN ORTHO 2020, DGFIP - Cadastre Label 2022, CARTographie du Ministère de l'Environnement 2023, PLU Ville de Pénestin 2023, Atlas des patrimoines Loire-Atlantique 2023

Superficie des sites :

 Supérieure ou égale à 500 m²